

OBJAŚNIENIE

- CZEŚĆ BUDYNKU POZA ZAKRESEM OPRACOWANIA
- ŚCIANY ISTNIEJĄCE MUROWANE
- TERMOMODERNIZACJA ŚCIAN
- ELEMENTY STOLARKI OKIENNEJ DO DEMONTAŻU I ROZBIÓRKI
- ZAMUROWANIA OTWORU OKIENNEGO
- ŚCIANY O WSKAZANEJ KLASIE ODPORNOŚCI OGNIOWEJ

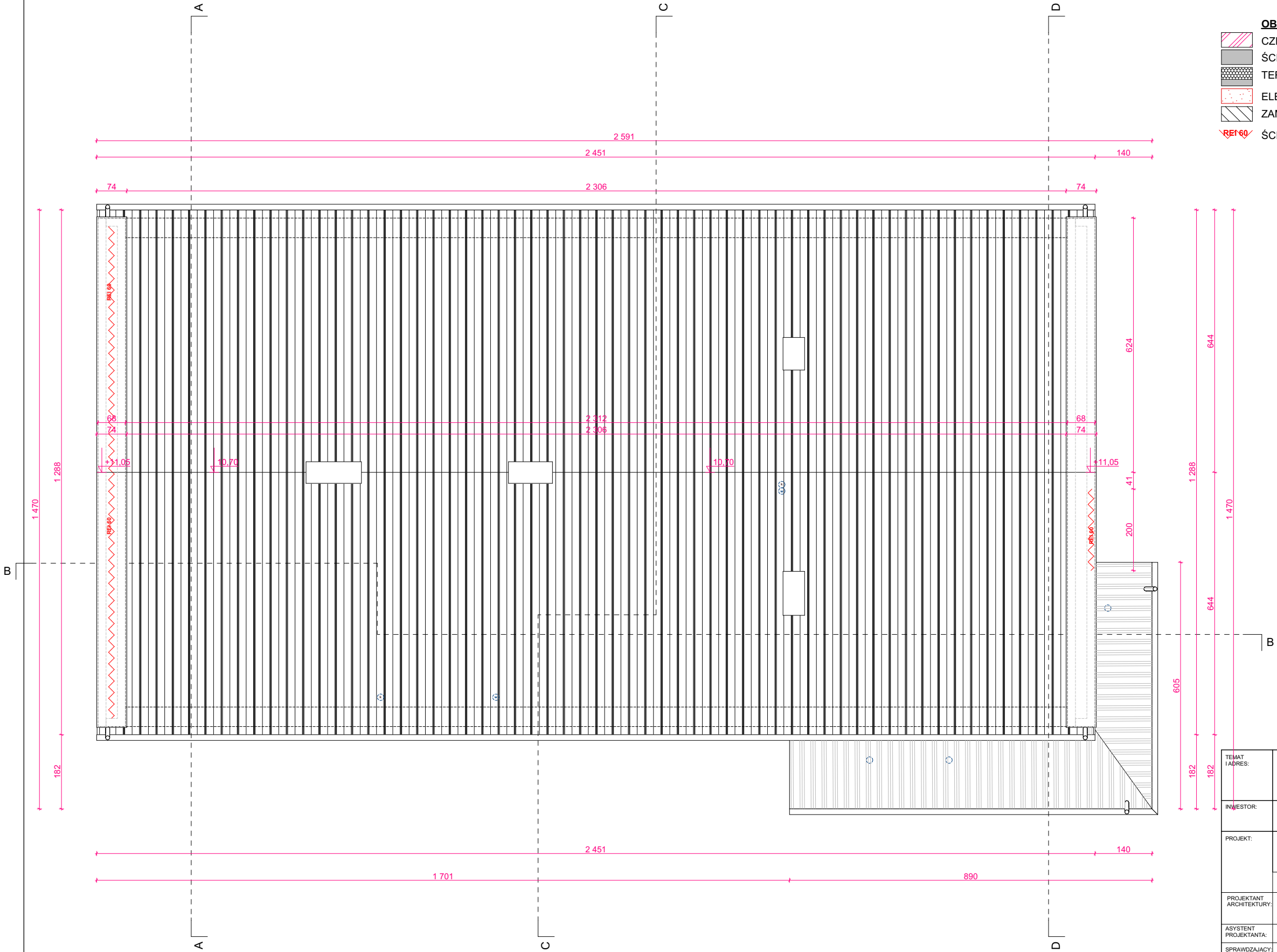

TEMAT I ADRES:	PRZEBUDOWA I ZMIANA SPOSOBU UŻYTKOWANIA BUDYNKU OŚWIATOWO-MIESZKALNEGO NA POTRZEBY ŚWIE TLICY SOŁECKIEJ WRAZ Z CZĘŚCIOWĄ ROZBIÓRKĄ I TERMOMODERNIZACJĄ Zagórze 37, 96-128 Słupia, identyfikator działki:		
INWESTOR:	101509_2.0010.341/1,101509_2.0010.341/2,101509_2.0010.341/3,101509_2.0010.340/1		
PROJEKT:	GMINA SŁUPIA Słupia 136, 96-128 Słupia		
PROJEKTANT ARCHITEKTURY:	MGR INŻ. ARCH. JAROSŁAW GALA UPR.NR 05/L00KK/2011 W SPECJALNOŚCI ARCHITEKTONICZNEJ		
ASYSTENT PROJEKTANTA:	MGR INŻ. ARCH. NATALIA GROTKOWSKA		
SPRAWDZAJĄCY:	MGR INŻ. ARCH. JAROSŁAW JĘDRYKA UPR.NR 33/L00KK/2016 W SPECJALNOŚCI ARCHITEKTONICZNEJ		
TYTUŁ RYSUNKU:	RZUT DACHU		NR RYS.:
BRANŻA:	ARCHITEKTURA	SKALA:	1:100
FAZA:	PROJEKT ARCHITEKTONICZNO-BUDOWLANY	DATA:	LISTOPAD 2024
WSZELKIE PRAWA DOTYCZĄCE TEGO RYSUNKU SĄ WŁASNOŚCIĄ FIRMY "ARCHIVISION". NINIEJSZY RYSUNEK JEST WYDANY POD WARUNKIEM, IŻ NIE BĘDZIE UDOSTĘPNIANY I KOPIOWANY BEZ UZGODNIENIA Z FIRMA "ARCHIVISION".			